



2012

Etwas mit eigenen Augen gesehen zu haben ist mehr wert, als mit eigenen Ohren davon gehört zuhaben

aus: Kattis





Ehre dein Kind, und es wird dich ehren

aus Afrika



JANUAR 2012

| | | | |
|----|----|---------------------|-------|
| 01 | So | Neujahr | KW 52 |
| 02 | Mo | | KW 1 |
| 03 | Di | | |
| 04 | Mi | | |
| 05 | Do | | |
| 06 | Fr | Hellige Drei Könige | |
| 07 | Sa | | |
| 08 | So | | |
| 09 | Mo | | KW 2 |
| 10 | Di | | |
| 11 | Mi | | |
| 12 | Do | | |
| 13 | Fr | | |
| 14 | Sa | | |
| 15 | So | | |
| 16 | Mo | | KW 3 |
| 17 | Di | | |
| 18 | Mi | | |
| 19 | Do | | |
| 20 | Fr | | |
| 21 | Sa | | |
| 22 | So | | |
| 23 | Mo | | KW 4 |
| 24 | Di | | |
| 25 | Mi | | |
| 26 | Do | | |
| 27 | Fr | | |
| 28 | Sa | | |
| 29 | So | | |
| 30 | Mo | | KW 5 |
| 31 | Di | | |



FEBRUAR 2012

| | | |
|----|----|------------------|
| 01 | Mi | |
| 02 | Do | |
| 03 | Fr | |
| 04 | Sa | |
| 05 | So | |
| 06 | Mo | KW 6 |
| 07 | Di | |
| 08 | Mi | |
| 09 | Do | |
| 10 | Fr | |
| 11 | Sa | |
| 12 | So | |
| 13 | Mo | KW 7 |
| 14 | Di | Valentinstag |
| 15 | Mi | |
| 16 | Do | |
| 17 | Fr | |
| 18 | Sa | |
| 19 | So | |
| 20 | Mo | Rosenmontag KW 8 |
| 21 | Di | Fasnacht |
| 22 | Mi | Aschermittwoch |
| 23 | Do | |
| 24 | Fr | |
| 25 | Sa | |
| 26 | So | |
| 27 | Mo | KW 9 |
| 28 | Di | |
| 29 | Mi | |

Weisheit ist keine Medizin zum Hinunterschlucken

aus dem Kongo





Die Arbeit, die man sich selbst vorgenommen hat, ist nie unmöglich

aus Afrika

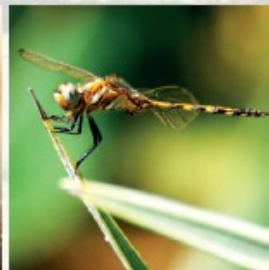
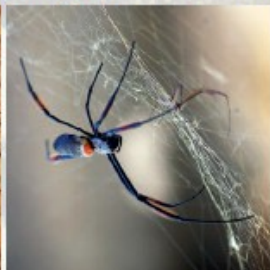

MÄRZ 2012

| | | |
|----|----|-------|
| 01 | Do | |
| 02 | Fr | |
| 03 | Sa | |
| 04 | So | |
| 05 | Mo | KW 10 |
| 06 | Di | |
| 07 | Mi | |
| 08 | Do | |
| 09 | Fr | |
| 10 | Sa | |
| 11 | So | |
| 12 | Mo | KW 11 |
| 13 | Di | |
| 14 | Mi | |
| 15 | Do | |
| 16 | Fr | |
| 17 | Sa | |
| 18 | So | |
| 19 | Mo | KW 12 |
| 20 | Di | |
| 21 | Mi | |
| 22 | Do | |
| 23 | Fr | |
| 24 | Sa | |
| 25 | So | |
| 26 | Mo | KW 13 |
| 27 | Di | |
| 28 | Mi | |
| 29 | Do | |
| 30 | Fr | |
| 31 | Sa | |



Wichtig ist nicht, wo du bist, sondern, was du tust, wo du bist

Spruchwort der Swahili



APRIL 2012

| | | |
|----|----|-------------------|
| 01 | So | |
| 02 | Mo | KW 14 |
| 03 | Di | |
| 04 | Mi | |
| 05 | Do | |
| 06 | Fr | Karfreitag |
| 07 | Sa | |
| 08 | So | Ostersonntag |
| 09 | Mo | Ostermontag KW 15 |
| 10 | Di | |
| 11 | Mi | |
| 12 | Do | |
| 13 | Fr | |
| 14 | Sa | |
| 15 | So | |
| 16 | Mo | KW 16 |
| 17 | Di | |
| 18 | Mi | |
| 19 | Do | |
| 20 | Fr | |
| 21 | Sa | |
| 22 | So | |
| 23 | Mo | KW 17 |
| 24 | Di | |
| 25 | Mi | |
| 26 | Do | |
| 27 | Fr | |
| 28 | Sa | |
| 29 | So | |
| 30 | Mo | KW 18 |



Ausdauer ist ein Talisman fürs Leben

aus Afrika



MAI 2012

01 Di Tag der Arbeit

02 Mi

03 Do

04 Fr

05 Sa

06 So

07 Mo

KW 19

08 Di

09 Mi

10 Do

11 Fr

12 Sa

13 So Muttertag

14 Mo

KW 20

15 Di

16 Mi

17 Do Christi Himmelfahrt / Vaterstag

18 Fr

19 Sa

20 So

21 Mo

KW 21

22 Di

23 Mi

24 Do

25 Fr

26 Sa

27 So Pfingstsonntag

28 Mo Pfingstmontag

KW 22

29 Di

30 Mi

31 Do



Das Herz sieht weiter als das Auge

out Afrika



JUNI 2012

| | | |
|----|----|--------------|
| 01 | Fr | |
| 02 | Sa | |
| 03 | So | |
| 04 | Mo | KW 23 |
| 05 | Di | |
| 06 | Mi | |
| 07 | Do | Fronleichnam |
| 08 | Fr | |
| 09 | Sa | |
| 10 | So | |
| 11 | Mo | KW 24 |
| 12 | Di | |
| 13 | Mi | |
| 14 | Do | |
| 15 | Fr | |
| 16 | Sa | |
| 17 | So | |
| 18 | Mo | KW 25 |
| 19 | Di | |
| 20 | Mi | |
| 21 | Do | |
| 22 | Fr | |
| 23 | Sa | |
| 24 | So | |
| 25 | Mo | KW 26 |
| 26 | Di | |
| 27 | Mi | |
| 28 | Do | |
| 29 | Fr | |
| 30 | Sa | |



Das Leben lässt sich nicht drängen

Spruchwort der Masai

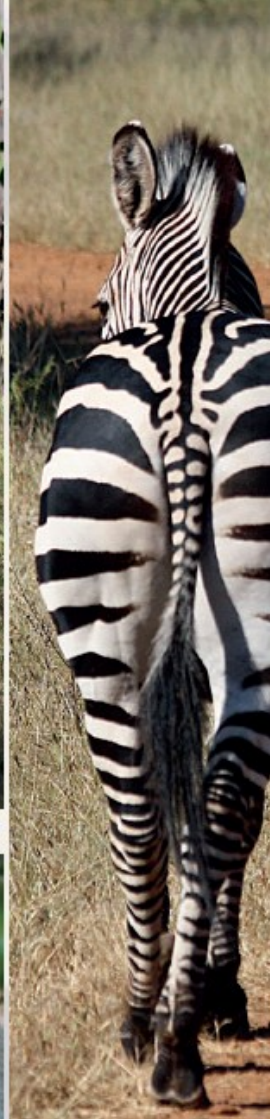
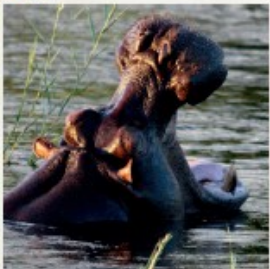

JULI 2012

01 So

02 Mo KW 27

03 Di

04 Mi

05 Do

06 Fr

07 Sa

08 So

09 Mo KW 28

10 Di

11 Mi

12 Do

13 Fr

14 Sa

15 So

16 Mo KW 29

17 Di

18 Mi

19 Do

20 Fr

21 Sa

22 So

23 Mo KW 30

24 Di

25 Mi

26 Do

27 Fr

28 Sa

29 So

30 Mo KW 31

31 Di



Der größte Ruhm im Leben liegt nicht darin, nie zu fallen,
sondern jedes Mal wieder aufzustehen

Nelson Mandela



AUGUST 2012

01 Mi

02 Do

03 Fr

04 Sa

05 So

06 Mo

KW 32

07 Di

08 Mi

09 Do

10 Fr

11 Sa

12 So

13 Mo

KW 33

14 Di

15 Mi Mariä Himmelfahrt

16 Do

17 Fr

18 Sa

19 So

20 Mo

KW 34

21 Di

22 Mi

23 Do

24 Fr

25 Sa

26 So

27 Mo

KW 35

28 Di

29 Mi

30 Do

31 Fr



Ein Boot kommt nicht voran, wenn jeder auf seine Art rudert

Swahili

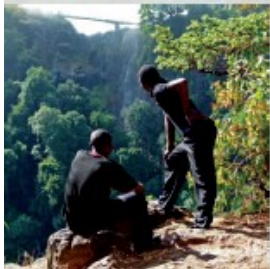

SEPTEMBER 2012

01 Sa

02 So

03 Mo

KW 36

04 Di

05 Mi

06 Do

07 Fr

08 Sa

09 So

10 Mo

KW 37

11 Di

12 Mi

13 Do

14 Fr

15 Sa

16 So

17 Mo

KW 38

18 Di

19 Mi

20 Do

21 Fr

22 Sa

23 So

24 Mo

KW 39

25 Di

26 Mi

27 Do

28 Fr

29 Sa

30 So



Zwar hat der Mensch zwei Beine, doch kann er nur einen Weg gehen

aus Mül - Volk der Fülle



OKTOBER 2012

| | | |
|----|----|---------------------------|
| 01 | Mo | KW 40 |
| 02 | Di | |
| 03 | Mi | Tag der Deutschen Einheit |
| 04 | Do | |
| 05 | Fr | |
| 06 | Sa | |
| 07 | So | Erntedankfest |
| 08 | Mo | KW 41 |
| 09 | Di | |
| 10 | Mi | |
| 11 | Do | |
| 12 | Fr | |
| 13 | Sa | |
| 14 | So | |
| 15 | Mo | KW 42 |
| 16 | Di | |
| 17 | Mi | |
| 18 | Do | |
| 19 | Fr | |
| 20 | Sa | |
| 21 | So | |
| 22 | Mo | KW 43 |
| 23 | Di | |
| 24 | Mi | |
| 25 | Do | |
| 26 | Fr | |
| 27 | Sa | |
| 28 | So | |
| 29 | Mo | KW 44 |
| 30 | Di | |
| 31 | Mi | Reformationstag |



Sorge ist wie ein kostbarer Schatz, den man nur Freunden zeigt

out Ghana



NOVEMBER 2012

| | | | |
|----|----|-----------------|-------|
| 01 | Do | Allerheiligen | |
| 02 | Fr | Allerseelen | |
| 03 | Sa | | |
| 04 | So | | |
| 05 | Mo | | KW 45 |
| 06 | Di | | |
| 07 | Mi | | |
| 08 | Do | | |
| 09 | Fr | | |
| 10 | Sa | | |
| 11 | So | | |
| 12 | Mo | | KW 46 |
| 13 | Di | | |
| 14 | Mi | | |
| 15 | Do | | |
| 16 | Fr | | |
| 17 | Sa | | |
| 18 | So | Volksnovember | |
| 19 | Mo | | KW 47 |
| 20 | Di | | |
| 21 | Mi | Buß- und Bettag | |
| 22 | Do | | |
| 23 | Fr | | |
| 24 | Sa | | |
| 25 | So | Totensonntag | |
| 26 | Mo | | KW 48 |
| 27 | Di | | |
| 28 | Mi | | |
| 29 | Do | | |
| 30 | Fr | | |



Träumen heißt durch den Horizont blicken

aus Afrika

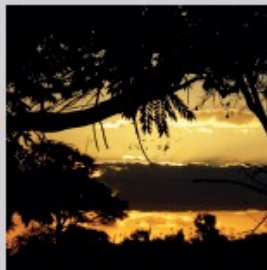
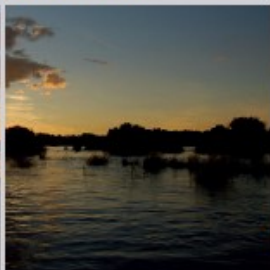

DEZEMBER 2012

01 Sa

02 So 1. Advent

03 Mo

KW 49

04 Di

05 Mi

06 Do

07 Fr

08 Sa

09 So 2. Advent

10 Mo

KW 50

11 Di

12 Mi

13 Do

14 Fr

15 Sa

16 So 3. Advent

17 Mo

KW 51

18 Di

19 Mi

20 Do

21 Fr

22 Sa

23 So 4. Advent

24 Mo Heiligabend

KW 52

25 Di 1. Weihnachtstag

26 Mi 2. Weihnachtstag

27 Do

28 Fr

29 Sa

30 So

31 Mo Silvester



Ein Tropfen Hilfe ist besser als ein Ozean voll Sympathie

Verfasser unbekannt



Der Verein fair handeln e.V. besteht seit dem Jahre 2003. Er wird neben vielen Einzelpersonen auch von der katholischen Pfarre Johannes XXIII im Alsdorfer Süden, sowie den evangelischen Kirchengemeinden Hoengen-Broichweiden und Boesweiler unterstützt.

Der Verein engagiert sich vor Ort in der Region Aachen im sozialen Projekt Schüler-Jobbörse und dem fairen Handel, so im Eine-Welt-Laden in Alsdorf-Marladorf, sowie weltweit durch die Unterstützung von Projekten in Sambia (hier unterhalten wir eine Partnerschaft mit der katholischen Diözese Monze in Südsambia), und Senegal. Es ist das Anliegen des Vereins, vorrangig Bildung und Ausbildung von Schülern und jungen Menschen zu fördern.

Es sind nur kleine Projekte, die aber in der Summe einen Beitrag dazu leisten, die Lebenssituation der Menschen in Afrika nachhaltig zu verbessern. Das ehrenamtliche Engagement der Mitarbeiter im Eine-Welt-Laden ermöglicht es Gewinne zu erzielen, welche unseren Projekten zu Gute kommen.

Weitere Informationen über die Arbeit des Vereins fair handeln finden Sie

www.fairhandeln-ev.org.

Impressum



Wir danken der Firma Ortmann Grubowski für die Unterstützung der Arbeit des Vereins fair handeln. Insbesondere ermöglicht die Übernahme der Entlohnungskosten dieses Kalanders, dass der Erlös aus dem Verkauf vollständig in unsere Projekte fließen kann.

Herausgeber:

fair handeln e.V. - Marienstr. 21 - 52477 Alsdorf
Ortmann Grubowski - Geschwister-Scholl-Str. 12 - 52499 Boesweiler

Abbildungen aus Sambia, fairhandeln 2011 - das Copyright liegt bei den jeweiligen Fotografen.

Design und Layout: lauramennichen@hotmail.com



Siehst Du Unrecht und Böses und sprichst nicht dagegen,
dann wirst Du sein Opfer

aus Afrika



REGIOöl TANK SONNE

**REGIOÖEL, der umweltfreundliche Kraftstoff
regional – dezentral – nachhaltig**

Der P.R.O. e.V. möchte mit seinem Projekt REGIOÖEL dazu beitragen, dass auch nachfolgende Generationen eine lebenswerte (Um)Welt vorfinden.

Eine entscheidende Weichenstellung mit Blick in die Zukunft ist hier die Verwendung von regenerativen Energieträgern. Im Verbund mit den regenerativen Energieträgern Sonne, Wind und Wasser sind dabei die Biogenen (z.B. Pflanzenöl) unverzichtbar.

Als regenerativer und flüssiger Energieträger steht mit chemisch unverändertem Pflanzenöl ein Stoff zur Verfügung, dessen Produktion, Verwendung und Entsorgung regional innerhalb vollständig geschlossener Stoffkreisläufe möglich ist.

Reines Pflanzenöl kann ohne Veränderungen verwendet werden als:

- Dielektrikumsersatz für PKW, LKW, Schlepper, Schiffe und Diesel-Lokomotiven
- Heizölersatz in BHKW (Blockheizkraftwerke)- und Heizungsanlagen
- Ersatz für bestimmte Mineralölprodukte (Schal- und Trennmittel, Verlustschmieröle)
- Ausgangsstoff für spezielle Produkte (Flammenschutzmittel, chemische Industrie)

Das beim Pressvorgang entstehende Kuppelprodukt Presskuchen kann als Ersatz für Sojaimporte in der landwirtschaftlichen Tierhaltung verfüttert werden. Somit können Ölpflanzen regional und zu 100% verwertet werden.

Das System REGIOÖEL ist in viele Regionen unserer Erde übertragbar. So hat der P.R.O. e.V. im Jahr 2004 in Sambia eine kleine Ölsaatenverarbeitungsanlage im Betrieb genommen, um exemplarisch zu demonstrieren, dass hier die Nutzung von Pflanzenöl im ernährungs- wie auch im energetischen Bereich möglich und insbesondere auch sinnvoll ist.

Informationen zum Projekt REGIOÖEL und den Aktivitäten in Sambia erhalten Sie unter

Fon: 02403 9424085 und/ oder regioeel@arcor.de.

Der P.R.O. e.V. ist in die bundesweit agierende "Regionale Bioenergieberatung", die durch das Bundesministerium für Ernährung, Landwirtschaft und Verbraucherschutz (BMELV) gefördert wird, eingebunden. Informationen über die Hintergründe und Aktivitäten der "Bioenergieberatung" gibt es unter: <http://www.bioenergie-portal.info/>

